

SURFACE ADMINISTRATIVE AU CENTRE VILLE

CHF 1'922.- / mois + ch.

CH-1700 Fribourg, Bd de Pérolles 10

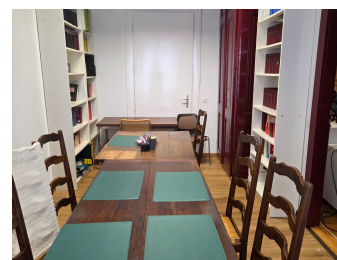
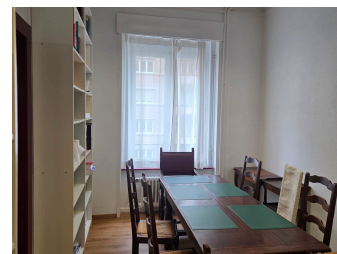

Descriptif

Surface administrative au 2ème étage comprenant:

- Entrée
- Cinq bureaux séparés
- WC visiteurs
- 2 réduits

Contact visite

Département de location

E-mail : location@sallin-immobilier.ch

Caractéristiques

Référence : 1010.011202

Type : Bureau

Situé au : 2ème étage

Nombre de pièce(s) : 5

Surface totale : ~ 113 m²

Charges : Acompte (CHF 185.-/
mois)

Disponibilité : Immédiatement

Nombre de place(s) de parc int. : 1

CHF 160.- non inclus/-e(s)