

## APPARTEMENT DE 4½ PIECES AU PARC DU DOMINO

CHF 2'000.- / mois + ch.

CH-1700 Fribourg, Rue Joseph-Reichlen 6

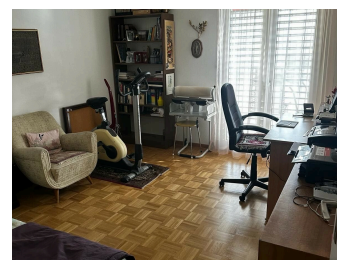
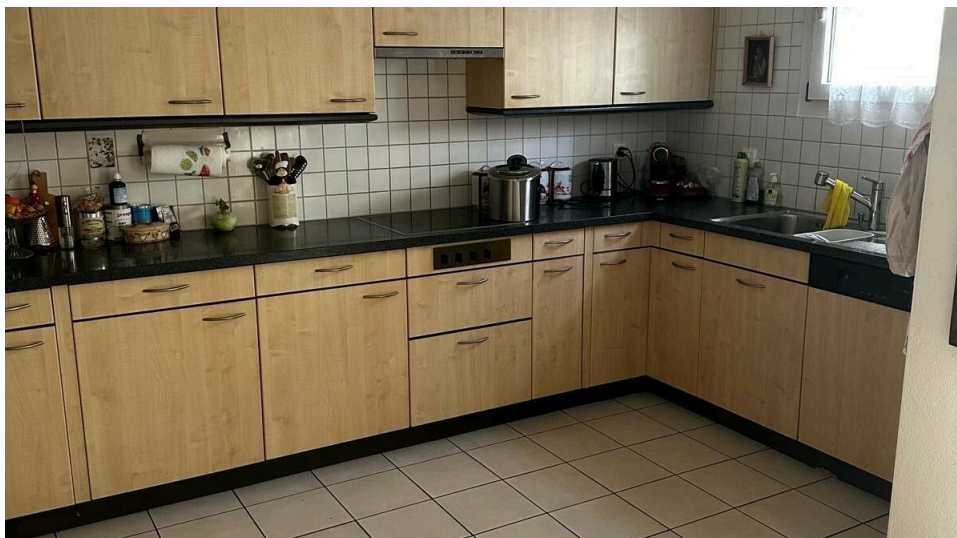

### Descriptif

Spacieux appartement de 4½ pièces au 3ème étage d'une copropriété comprenant:

- Hall avec armoires murales
- Cuisine agencée habitable
- Séjour
- Trois chambres
- Salle de bains/WC
- Salle de douches/WC
- Colonne de lavage
- Balcon donnant sur le parc du Domino

Place de parc intérieure liée à l'appartement au loyer mensuel de Fr. 150.00

### Contact visite

Département de location

E-mail : [location@sallin-immobilier.ch](mailto:location@sallin-immobilier.ch)

### Caractéristiques

Référence : 1246.011301

Type : Appartement

Nombre de pièce(s) : 4.5

Nombre de chambre(s) : 3

Nombre de sanitaires : 2

Situé au : 3ème étage

Surface habitable : ~ 117 m<sup>2</sup>

Charges : CHF 400.-/mois

Disponibilité : 01.07.2024

Nombre de place(s) de parc int. : 1

CHF 150.- non inclus/-e(s)